



STAND ALONE INSTALLATIE

Installatiehandleiding SOLIDWORKS 2019

v1.0- NOVEMBER 2018



Introductie

In deze handleiding wordt stap voor stap uitgelegd hoe u SOLIDWORKS als *stand-alone* systeem kunt installeren. Om dit proces snel en probleemloos te doorlopen, adviseren wij u om deze stappen exact te volgen.

Mochten er onverwachts toch problemen optreden waar u niet uitkomt, dan kunt u uiteraard contact opnemen met één van onze Support-medewerkers via: support@cadmes.com of via: 073 645 62 00.

Installatie vindt plaats door 2 of meer van de volgende stappen:

- 1 Voorbereiding** > BLZ 3
- 2 Back-up van instellingen en bestanden** > BLZ 4
- 3 Systeem opschonen** > BLZ 5
- 4 SOLIDWORKS installatie** > BLZ 6

SOLIDWORKS is op verschillende manieren te installeren. We kennen hierin doorgaans de volgende situaties:

- A Installatie op een schoon systeem: stap 1 en 4**
- B Installatie op een schoon systeem, maar eerst de bestaande versie verwijderen: stap 1, 2, 3 en 4**
- C Installatie naast een of meer bestaande versie(s): stap 1, 2 en 4**

ADVIES | 'UPGRADE' NIET GEBRUIKEN

Wij adviseren u om een 'schone' installatie uit te voeren (A of B), of SOLIDWORKS naast bestaande versies te installeren (C). In deze handleiding wordt uitgelegd hoe u dit op een succesvolle manier kunt doen.

Er wordt wel eens gesproken van de mogelijkheid om dit via een *upgrade* van de bestaande versie van SOLIDWORKS te doen, maar dit adviseren wij niet. Deze installatiehandleiding gaat daar dan ook niet op in.

1 | Voorbereiding

- 1 **Zorg dat u de licentiecode bij de hand heeft**, deze heeft u bij de installatie nodig
- 2 **Log in als Administrator** of zorg dat de ingelogde gebruiker Administrator rechten heeft op het systeem
- 3 **Schakel de aanwezige virusscanner uit**
Hoewel een installatie uitgevoerd kan worden, wordt ieder bestand bij de installatie gescand door de virusscanner en duurt de installatie langer. Ook kan een virusscanner verhinderen dat het Registry van Windows wordt gewijzigd.
- 4 **Zet Gebruikers accountbeheer (User Account Control) op het laagste niveau**
Dit menu is te openen door in het Startmenu van Windows de letters UAC in te typen, waarna het volgende scherm opent:

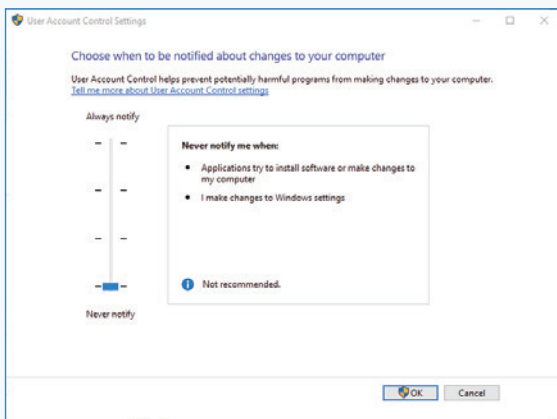

Kunt u de Account Control Settings niet vinden via deze methode? Dan kunt u gebruikmaken van het control panel, onder de tab 'System and Security'.

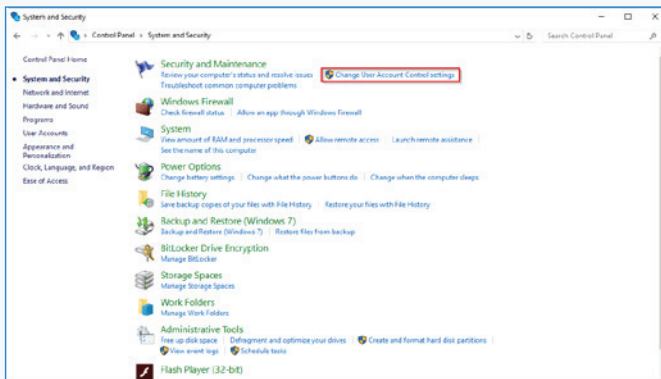

We kunnen nu van start gaan met de volgende stap:

- A Installatie op een schoon systeem > Ga naar stap 4
- B Installatie op een schoon systeem, maar eerst de bestaande versie verwijderen > Ga naar stap 2 en dan naar 3 en 4.
- C Installatie naast een bestaande versie > Ga eerst naar stap 2 en dan naar 4.

2 | Back-up

Indien SOLIDWORKS al eerder is geïnstalleerd, is de kans groot dat er persoonlijke instellingen zijn gemaakt of specifieke templates gebruikt worden voor parts, assemblies en drawings.

1 Als eerste is het belangrijk om deze templates en sheet formats veilig te stellen.

Laat deze bestanden **nooit** in de installatiedirectory van SOLIDWORKS achter.

Ze kunnen bij het verwijderen van SOLIDWORKS namelijk verloren gaan. Kopieer deze bestanden naar een map (bijvoorbeeld op een fileserver) waar ze later terug te vinden zijn.

2 Maak een back-up van de instellingen die in SOLIDWORKS gebruikt worden.

Dit doet u door middel van de Copy Settings Wizard van SOLIDWORKS.

START > SOLIDWORKS > SOLIDWORKS TOOLS > COPY SETTINGS WIZARD

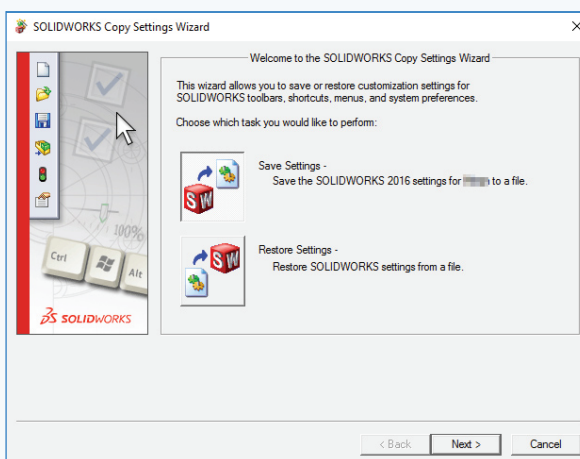

3 Klik op: NEXT

4 Selecteer de instellingen die meegenomen moeten worden naar de nieuwe installatie.

Selecteer ook de locatie waar deze instellingen moeten worden opgeslagen.

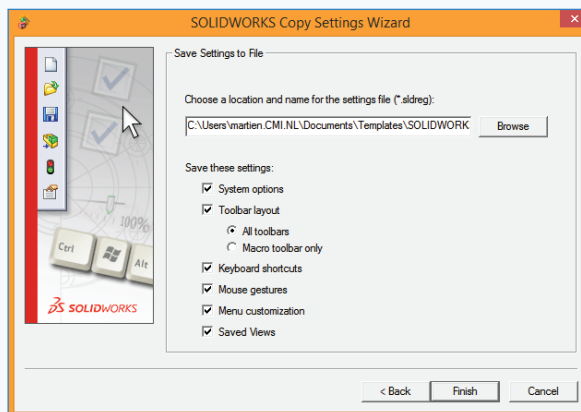





5 Klik ten slotte op: FINISH

TIPS Toolbox Back-up

Indien er gebruikgemaakt wordt van een aangepaste Toolbox, dan is het aan te raden hier eerst een back-up van te maken en deze vervolgens bij de installatie te upgraden.

Kopieer de Toolbox-map en geef daar een toevoegsel aan van de versie van SOLIDWORKS die u wilt installeren. U kunt met de Installation manager de gekopieerde Toolbox upgraden, zie stap 5 op pagina 7.

 SOLIDWORKS Data 2018
 SOLIDWORKS Data 2018 - Copy

 SOLIDWORKS Data 2018
 SOLIDWORKS Data 2019

Instellingen Back-up

Maak een aparte map aan waarin u met enige regelmaat deze instellingen opslaat (bijvoorbeeld met de datum als toevoegsel in de bestandsnaam). Op deze manier kunt u in de toekomst altijd terug gaan naar de instellingen van een eerdere periode als onbedoelde wijzigingen zijn gemaakt in SOLIDWORKS-instellingen.

3 | Stelsysteem opschonen

Indien u SOLIDWORKS op een schoon systeem wilt installeren, maar daarvoor eerst een oudere versie moet verwijderen kunt u onderstaande stappen doorlopen.

1 Verwijder SOLIDWORKS via: **CONFIGURATIESCHERM > PROGRAMMA'S VERWIJDEREN**

2 Verwijder ook de volgende componenten:

- A** Visual C++ 2005 Redistributable (alle versies)
- B** .NET Framework x.x (alle versies)
- C** Microsoft Visual Studio Tools for Applications

Deze componenten worden tijdens de installatie van SOLIDWORKS automatisch weer geïnstalleerd en hebben geen invloed op de werking van Windows en andere software.

3 Open het Windows Register (Registry)

A. **START > REGEDIT**

B. Wijzig de naam van de volgende mappen door er (-oud) achter te zetten:

- I.** HKEY_CURRENT_USER/Software/SOLIDWORKS XXXX
- II.** HKEY_LOCAL_MACHINE/Software/SOLIDWORKS XXXX

4 Herstart hierna het systeem

Het systeem is nu klaar voor een nieuwe editie van SOLIDWORKS!

Ga verder naar stap 4

4 | Installatie SOLIDWORKS

1 **Open het WeTransfer bestand om de installatie van SOLIDWORKS te starten.**
Open daarin het bestand **SETUP.EXE**

2 **Het type installatie wordt gevraagd.**
In dit geval gaat het om een installatie van SOLIDWORKS aan de gebruikerskant, dus kies hier voor **INDIVIDUAL**.

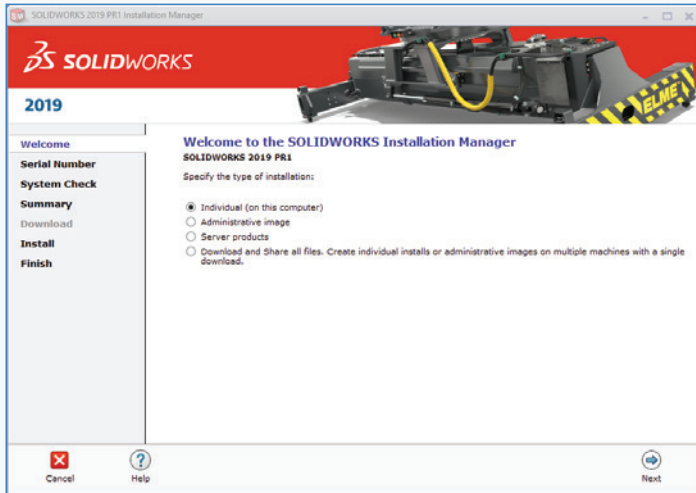

3 Voor een stabielere werking van SOLIDWORKS en om foutmeldingen tijdens de installatie te voorkomen, adviseren we om een 'schone' installatie uit te voeren, of om SOLIDWORKS naast een bestaande versie te installeren. **Wij raden u dus af om een upgrade uit te voeren.**

VINK HET EERSTE VAKJE AAN.

De installatiemanager gaat nu verbinding maken om de licentiecode te controleren en doet een korte check om te kijken of er updates beschikbaar zijn.

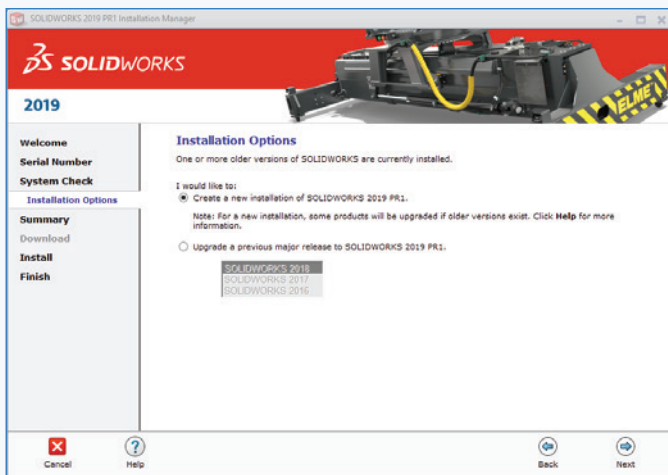

4 | Installatie SOLIDWORKS

4 Voer de licentiecode en klik op NEXT

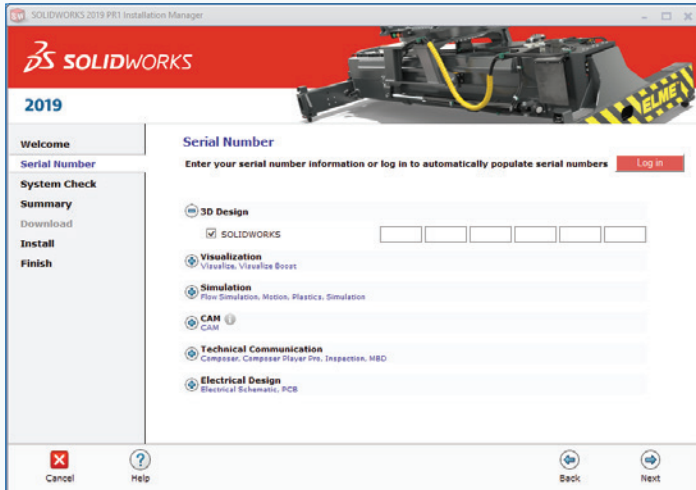

5 Het volgende scherm laat een overzicht zien van de te installeren onderdelen van SOLIDWORKS. Controleer hier of alle benodigde onderdelen aangevinkt zijn.

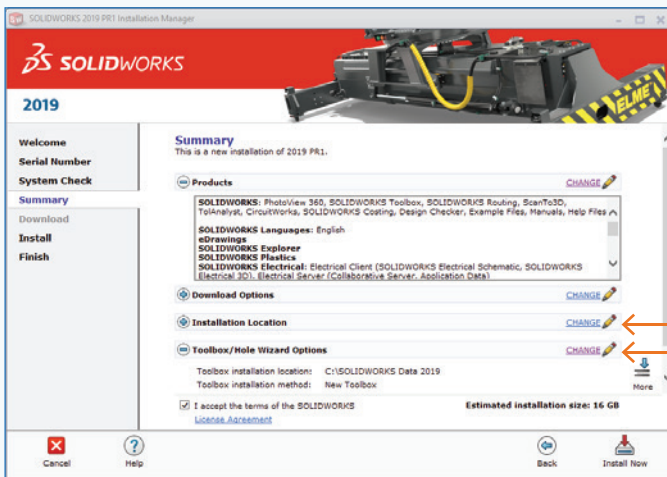

TIP | TOEVOEGEN VERSIENUMMER

Geef de installatiemap van SOLIDWORKS en de SOLIDWORKS TOOLBOX een toevoeging van het versienummer.

Er ontstaat op die manier geen rommelige bestandsstructuur op de computer.

Klik daarvoor bij **INSTALLATION LOCATION** en **TOOLBOX / HOLE WIZARD OPTIONS** op **CHANGE** om dit te wijzigen.

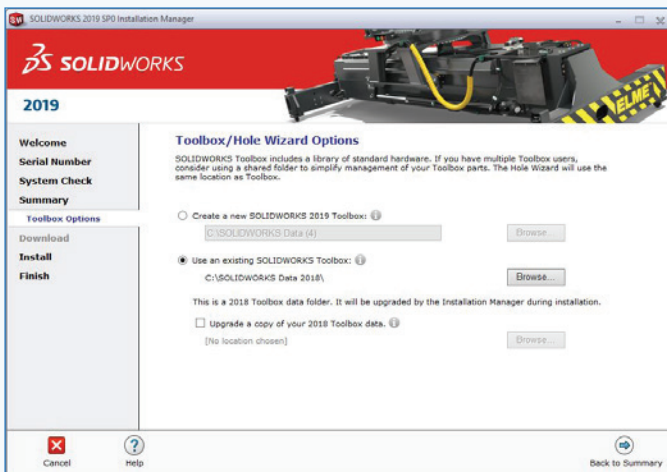

In het volgende venster kunt u de naam en locatie van uw bestaande SOLIDWORKS Toolbox via 'Browse' selecteren.

Met de optie "Upgrade a copy of your 2018 Toolbox data" kunt u een kopie van de Toolbox upgraden.



4 | Installatie SOLIDWORKS

- 6** Vergeet niet het vinkje te plaatsen om de voorwaarden van SOLIDWORKS te accepteren. Klik vervolgens op **DOWNLOAD AND INSTALL** om de installatie te starten. Dit proces zal afhankelijk van de installatie en computer doorgaans tussen de 15 en 45 minuten in beslag nemen.

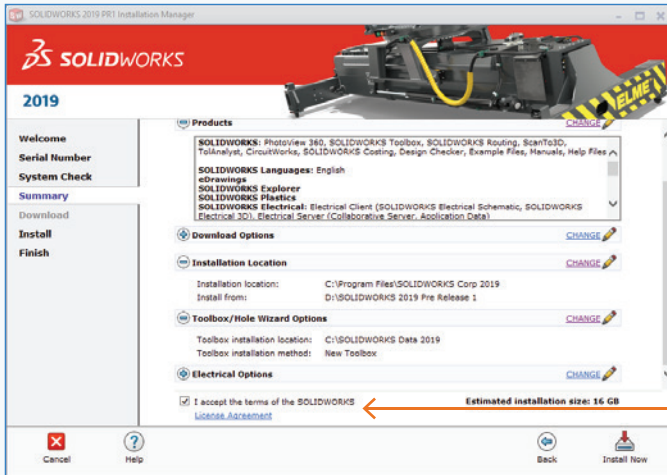

- 7** Als de installatie zonder foutmeldingen voltooid is, verschijnt het laatste scherm:

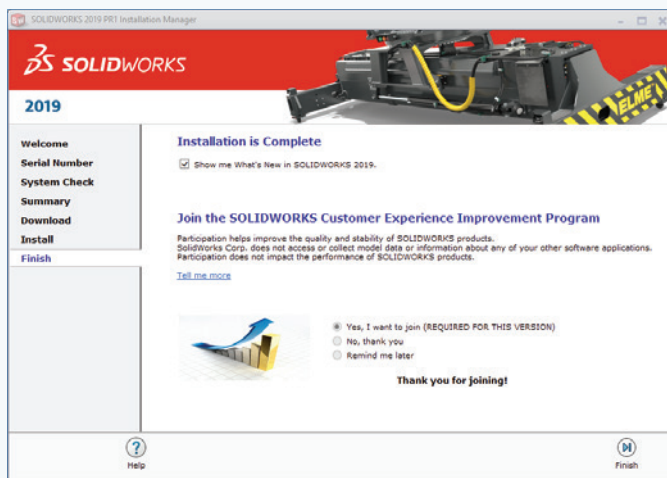

Kies hier bij voorkeur voor de optie: YES, I WANT TO JOIN

Op deze manier wordt er bij softwareproblemen (crashes) informatie naar SOLIDWORKS verstuurd waarin een omschrijving van de hardware en software op het systeem wordt vermeld, dit is een belangrijke bron van informatie voor SOLIDWORKS om de software in de toekomst ook te kunnen verbeteren.

Voor meer informatie kunt u contact opnemen met Cadmes Support:

Tel: **073 645 62 00**
 E-mail: **SUPPORT@CADMES.COM**



New Challenges, Next Generation Solutions

De trends in de industrie kenmerken zich door een snelle (digitale) transformatie al dan niet gestuurd door een smart industry / industry 4.0 visie. Cadmes helpt mkb/kmo bedrijven in deze snel veranderende markt succesvol te zijn.

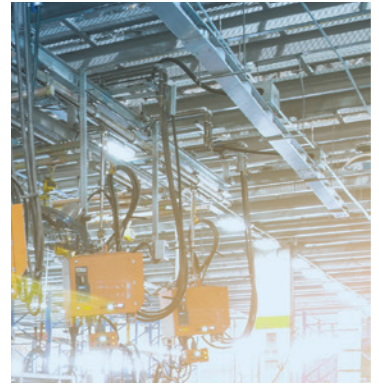

Hoe zorgen wij ervoor dat uw organisatie succesvol kan zijn?

Dit doen wij door het ontwikkelen van voorspelbare standaarden voor de gehele branche. En door slim gebruik te maken van (big) data, hebben zowel kleine als grote bedrijven de kans ketenoverschrijdend te werken. Dit stelt onze klanten in staat meerdere oplossingen te bieden (Mass Customization), Smart Industry ready te zijn en nieuwe businessmodellen te introduceren.

Met onze jarenlange ervaring, kennis van de markt en continu streven naar succes, is Cadmes voor u de kritische partner in deze transformatie.

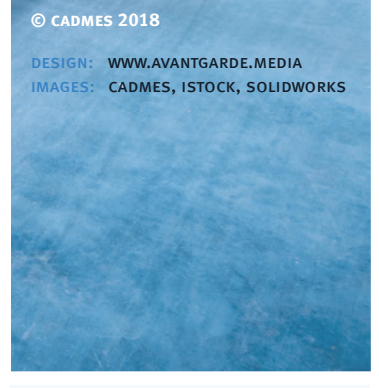
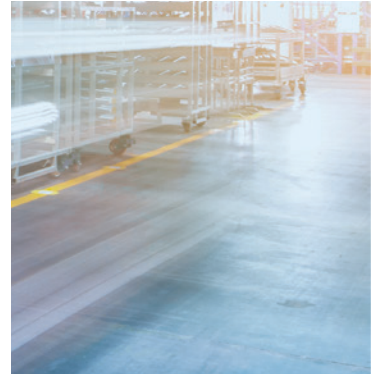

© CADMES 2018

DESIGN: WWW.AVANTGARDE.MEDIA
IMAGES: CADMES, ISTOCK, SOLIDWORKS

Cadmes Nederland 's-Hertogenbosch

Brabantlaan 3 D
5216 TV 's-Hertogenbosch

info@cadmes.com
T: +31 73 6456222
F: +31 73 6456242

Cadmes Nederland Almelo

Bedrijvenpark Twente 305
7602 KL Almelo

info@cadmes.com
T: +31 73 6456222
F: +31 73 6456242

Cadmes België Merelbeke

Guldensporenpark 12
9820 Merelbeke

info@cadmes.com
T: +32 9 222 23 23
F: +32 9 2220303

Cadmes Belgique Gosselies

Avenue Georges Lemaître 22
6041 Gosselies

info@cadmes.com
T: +32 71 351483
F: +32 71 377447

